

ÖPNV-Terminal in Gotha

Auslober:

Stadt Gotha

Betreuung/Vorprüfung:

LEG – Landesentwicklungsgesellschaft
Thüringen mbH, Erfurt

Wettbewerbsart:

Einstufiger Realisierungswettbewerb mit vorgeschaltetem, offenen Bewerbungsverfahren zur Auswahl von 7 Teilnehmern.

Fachpreisrichter:

Herr Stadermann, Hausen (Vors.)
Herr Ballheim, MD, TIM, Erfurt
Herr Exner, Bürgermeister, Stadt Gotha

Sachpreisrichter:

Herr Doenitz, Oberbürgermeister, Stadt Gotha
Herr Gießmann, 1. Beigeordneter, LK Gotha

Modellfotos: LEG Thüringen, Erfurt

Termine:

Bewerbungsschluß 20. 10. 2001
Abgabetermin 14. 01. 2002
Preisgerichtssitzung 06. 02. 2002

1. Preis (DM 18.775,-):

EXPANDER Architekten, Weimar
A. Osterwold · M. Schmidt
Tragwerk: Hennicke + Dr. Kusch, Weimar

2. Preis (DM 11.265,-):

Trzebowski · Schiffel, Jena
F.-P. Trzebowski · C. Schiffel
Mitarbeit: R. Sedlacek · C. Reichert
T. Brecht · J. Lehmann
Tragwerk: Dr. Mann + Spehr, Jena
Verkehr: Ingenieurbüro Sehlhoff, Jena

3. Preis (DM 7.510,-):

Architekturbüro Wohlleben, Gotha
Mitarbeit: L. Bucki
Tragwerk: J. Bialozyt, Erfurt

Wettbewerbsaufgabe:

Die Stadt Gotha beabsichtigt, den südlich von Altstadt und Schloßpark gelegenen Bahnhofsbereich in den nächsten Jahren umfassend neu zu gestalten und städtebaulich aufzuwerten. Das Wettbewerbsgebiet umfasst ca. 2.000 m² und liegt unmittelbar nordwestlich des Empfangsgebäudes des Gothaer Bahnhofes. Ziel des Wettbewerbs ist es eine attraktive Verknüpfungsstelle zwischen öffentlichem Stadt- und Regional- und Fernverkehr zu entwickeln. Der Auslober beabsichtigt, dafür eine Haltestellen-Überdachung mit ca. 1.000 m² Konstruktionsfläche, ein Servicegebäude mit ca. 100 m² Grundfläche sowie die zugehörigen Freianlagen von ca. 600 m² zu errichten.

Preisgerichtsempfehlung:

Das Preisgericht empfahl dem Auslober einstimmig, die Arbeit mit dem ersten Preis zur Grundlage der weiteren Bearbeitung zu wählen.

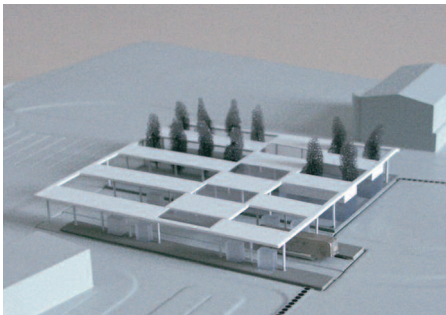

1. Preis: EXPANDER Architekten, Weimar

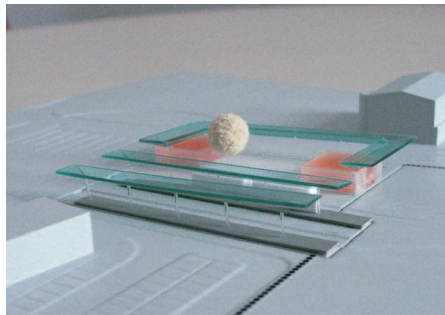

2. Preis: Trzebowski · Schiffel, Jena

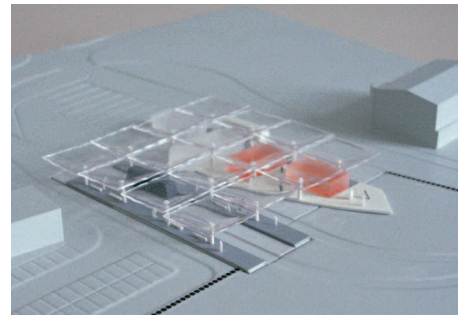

3. Preis: Architekturbüro Wohlleben, Gotha

Stadtteilpark Oberer Eselsberg Ulm

- Beschreibung der Wettbewerbsaufgabe
- farbige Darstellung der prämierten Wettbewerbsarbeiten und Ankäufe

Herausgeber:
Stadt Ulm, Abteilung Grünflächen

16 Seiten, DIN A 4, broschiert

ISBN 3-934775-08-X
Schutzgebühr € 5,-

Verlag:
wettbewerbe aktuell
Maximilianstraße 5 · D-79100 Freiburg
Tel.: +49 (0) 761/77455-0 · Fax: +49 (0) 761/77455-11
email: verlag@wettbewerbe-aktuell.de

Die Broschüre ist im Buchhandel oder direkt beim Verlag **wettbewerbe aktuell** erhältlich

Bestellcoupon:

Hiermit bestelle ich beim Verlag
wettbewerbe aktuell

_____ Exemplare der Broschüre

Stadtteilpark Oberer Eselsberg

zum Stückpreis von € 5,-

zzgl. € 2,50 Versandkosten.

Fax 0761/77455-11

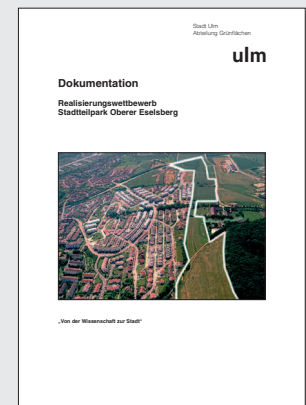

Name _____

Straße/Hausnr. _____

PLZ/Ort _____

Datum _____ Unterschrift _____