

Alter Friedhof Judensand Mainz

i+ wa-ID: wa-2028880

Auslober /Organizer
Stadtverwaltung Mainz

Koordination/Coordination
frankundfeil Verfahrens- | Management,
Bad Kreuznach

Wettbewerbsart /Type of Competition
Nicht offener Planungswettbewerb nach RPW
2013 zur Auswahl von 15 Teilnehmer*innen mit
anschließendem Verhandlungsverfahren

Wettbewerbsaufgabe /Competition assignment
Der Alte Jüdische Friedhof „auf dem Juden-
sand“ ist der Beitrag der Landeshauptstadt
Mainz auf Einschreibung als UNESCO-Welt-
erbe.

Die Wettbewerbsaufgabe besteht im Wesent-
lichen darin, ein Besucherzentrum mit Außen-
bereich zu gestalten, die externen Erschließun-
gen und die internen Erschließungen sowie
Mauern und Einfriedungen zur Verbesserung
der optischen Außendarstellung aufzuwerten,
den Baum- und Grünbestand zu sichern sowie
Sichtachsen herzustellen.

Preisgerichtssitzung /Jury meeting
10. September 2020

Beteiligung 8 Arbeiten

Fachpreisrichter*innen /Jury
Stephan Lenzen, Bonn (Vors.)
Klaus Bierbaum, Mainz
Christoph Heckel, Trier
Thomas Metz, Kulturelles Erbe RP, Mainz
Prof. Andrea Wandel, Saarbrücken

Sachpreisrichter*innen
Katrin Eder, Stadt Mainz
Elke Höllein, Stadt Mainz
Christoph Rosenkranz, Stadt Mainz
Aharon Ran Venkovsky, Rabbiner Jüdische
Gemeinde Mainz

**Mehr Informationen zum
Wettbewerbsergebnis**

mit der **i+** wa-ID: wa-2028880

1. Preis /1st Prize

sinaï Ges. von Landschaftsarch. mbH, Berlin
A. W. Faust
Holzer Kobler Architekturen Berlin GmbH
Tristan Kobler · Barbara Holzer

2. Preis /2nd Prize

Ferdinand Heide Architekt, Berlin
DLA Die LandschaftsArchitekten, Wiesbaden
Petra Bittkau · Prof. Dr.-Ing. Friedrich Bartfelder

3. Preis /3rd Prize

Koeber Landschaftsarchitektur GmbH, Stuttgart
Jochen Koeber
Von M GmbH, Stuttgart, Matthias Siegart

1. Anerkennung /Mention

wbp Landschaftsarchitekten GmbH, Bochum
Christine Wolf · Rebekka Junge
Hille Tesch Architekten+Stadtplaner, Ingelheim
Marcus Hille · Fabrice Tesch

2. Anerkennung /Mention

Topotek 1 GmbH, Berlin
Martin Rein-Cano · Lorenz Dexler · Dan Budik
merz merz gmbh & co. kg, Berlin
Prof. Dr-Ing. h.c. Hans Günter Merz



Lageplan



Perspektive Besucherzentrum

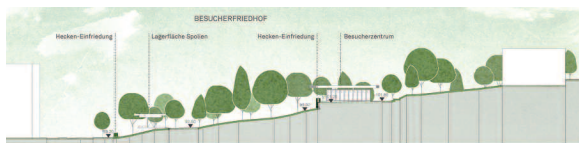

Schnitt A-A

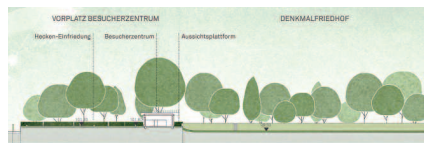

Schnitt B-B

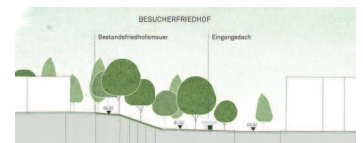

Schnitt C-C



Längsschnitt Besucherzentrum

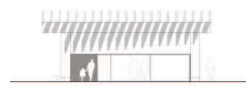

Ansicht Nord Besucherzentrum



Detailausschnitt Besucherfriedhof - Lagerfläche Spolien



Detailausschnitt Denkmalfriedhof

1. Preis /1st Prize sinaï Ges. von Landschaftsarchitekten mbH, Berlin · Holzer Kobler Architekturen Berlin GmbH