

Eingang für das Ballhaus, Museumslandschaft Kassel

Auslober

Land Hessen

Betreuung/Vorprüfung

ANP – Bergholter/Ettinger-Brinckmann
Architekten/Stadtplaner, Kassel

Wettbewerbsart

Einladungswettbewerbs mit 11 Teilnehmern

Termine

Abgabetermin Pläne	30. 07. 2007
Abgabetermin Modell	06. 08. 2007
Preisgerichtssitzung	22. 08. 2007

Preisrichter

Prof. Carlo Weber, München (Vors.)
Prof. Berthold Burkhardt, Braunschweig
Dr. Michael Eissenhauer, Kassel
Prof. Dörte Gatermann, Köln
Prof. Nikolaus Hirsch, Frankfurt/Main
Dr. Eva-Maria Höhle, Bundesdenkmalamt Wien
Prof. Dr. Klaus-Dieter Lehmann, Stiftung
Preußischer Kulturbesitz, Berlin
Günther Schmitteckert, HMWK Wiesbaden

Preisgerichtsempfehlung

Das Preisgericht empfiehlt, die mit dem 1. Preis ausgezeichnete Arbeit der weiteren Bearbeitung zu Grunde zu legen.

Modellfotos

ANP – Bergholter/Ettinger-Brinckmann
Architekten/Stadtplaner, Kassel

1. Preis (€ 20.000,-)

Volker Staab Architekten, Berlin
Mitarbeit: Antje Bittorf · Philipp Knorr · Sven Marx

2. Preis (€ 12.500,-)

Sichau & Walter Architekten, Fulda
Peter Sichau · Hartmut Walter
Mitarbeit: Marcus Leinweber · Kathrin Kaffanke
Gregor Jüngst
Fachberater: B+G Ingenieure,
Bollinger und Grohmann GmbH, Frankfurt a. M.
BBS Ingenieurbüro Gronau + Partner, Weimar
rig Rauschenberg Ingenieur GmbH, Burghaun

3. Preis (€ 7.500,-)

HG Merz GmbH
Architekten & Museumsgestalter, Stuttgart
Prof HG Merz
Mitarbeit: Markus Betz · Alexandra Busse
Daniel Kuhner · HG Merz · Simon Schreiber
Noemi Thiele · Lukas Veltrusky
Fachberater: Knippers Helbig –
Beratende Ingenieure, Stuttgart
Transplan Technik - Bauplanung GmbH,
Stuttgart

1. Ankauf (€ 4.000,-)

Florian Nagler Architekten, München
Mitarbeit: Yvonne Toepfer
Modell: Charlotte Thomas
Tragwerk: Mkp, Dornbirn
Licht: Bartenbach LichtLabor, Aldrans

2. Ankauf (€ 3.000,-)

Prof. Arno Lederer · Jórunn Ragnarsdóttir
Marc Oei, Stuttgart
Mitarbeit: Katja Pütter
Fachberater: Werner Sobek Ingenieure
International GmbH & Co. KG, Stuttgart
Energie: E2 Energieberatung, Essen

2. Ankauf (€ 3.000,-)

Van den Valentyn Architektur, Köln
Projektleitung: Matthias Dittmann
Mitarbeit: R. Albrecht · M. Barkow · S. Eriiz
Bautechnik und Wirtschaftlichkeit:
Harms & Partner, Hannover
TGA: Feimann Engineering, Erfstadt
L.Arch.: Landschaftsarch. LAD+, Hannover

Wettbewerbsaufgabe

Im Rahmen der Neuordnung der Museumslandschaft Kassel beabsichtigt das Land Hessen, das Ballhaus auf dem Vorplatz des Schlosses Wilhelmshöhe als ganzjährigen Veranstaltungsräum nutzbar zu machen. Der „Neue Eingang für das Ballhaus“ soll als Klimaschleuse fungieren, um das Raumklima des Ballhauses selbst sicherzustellen. Die Wettbewerbsaufgabe erfordert besonderes Augenmerk bei der gestalterischen Einfügung des Gebäudes in den sensiblen landschaftlichen Kontext der geschützten Parkanlage sowie den besonderen Umgang mit dem Denkmalschutz.

1. Preis Volker Staab Architekten, Berlin

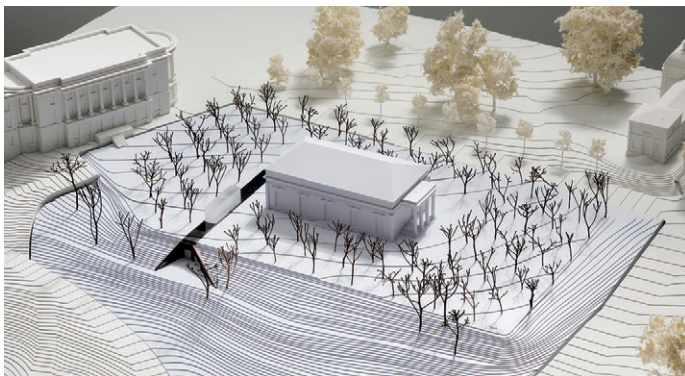

Unterer Eingangsbereich

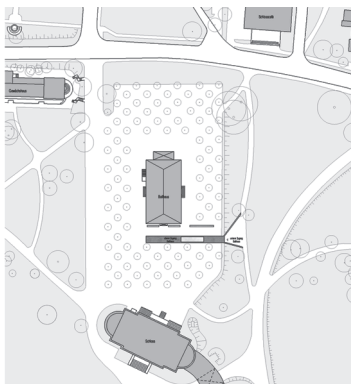

Lageplan M. 1:4.000

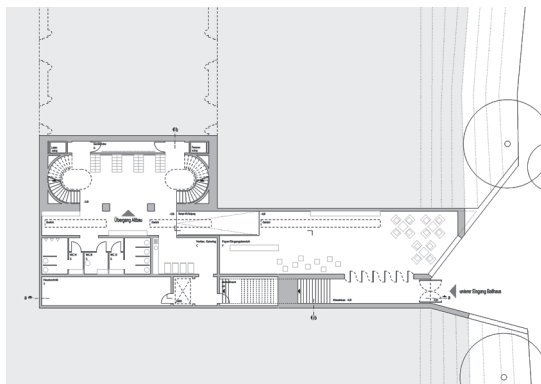

Grundriss UG M. 1:750

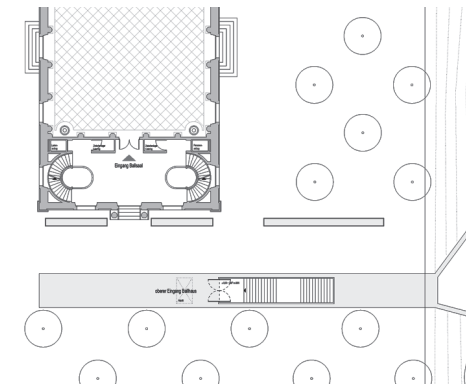

Grundriss EG M. 1:750

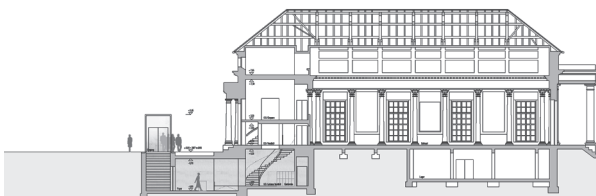

Schnitt b-b M. 1:750

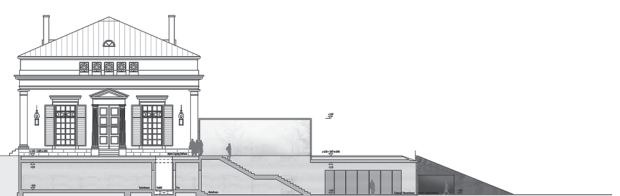

Schnitt a-a M. 1:750

2. Preis Sichau & Walter Architekten, Fulda

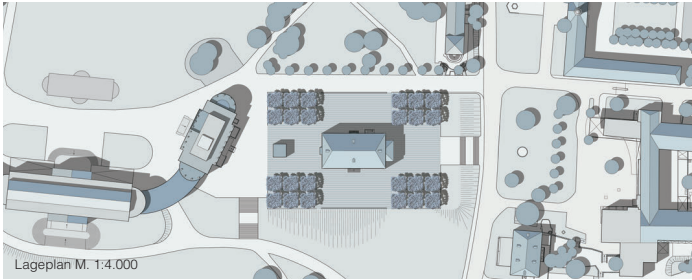
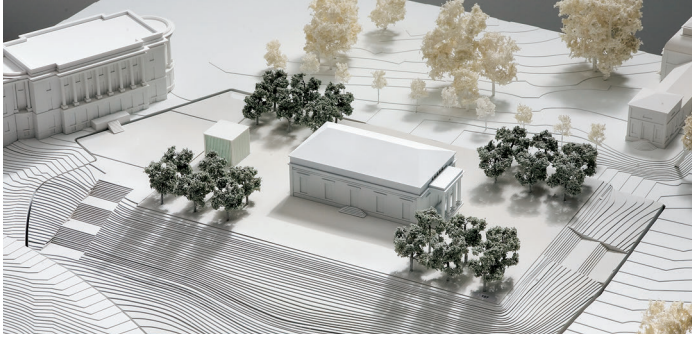

Lageplan M. 1:4.000



Untergeschoss M. 1:750

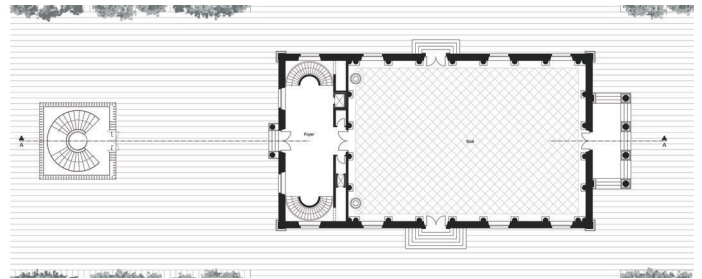
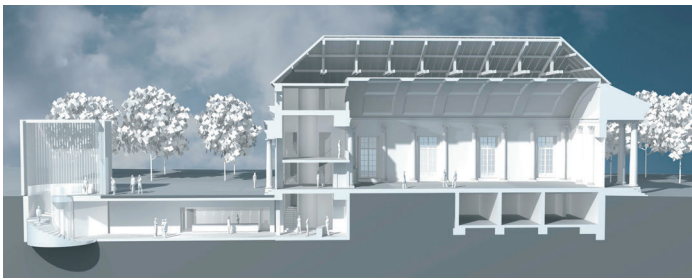

Erdgeschoss M. 1:750

3. Preis HG Merz GmbH Architekten & Museumsgestalter, Stuttgart

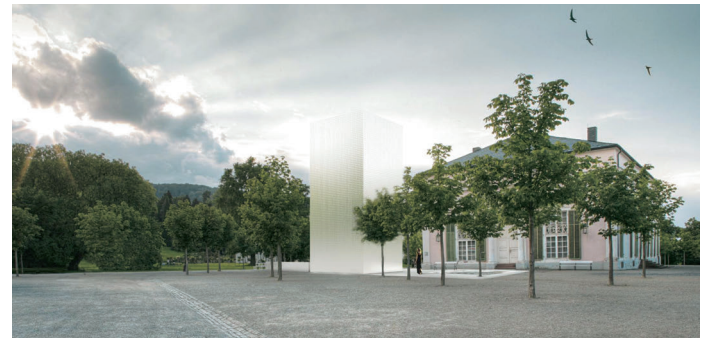

Perspektive Süd-Ost



Lageplan M. 1:4.000

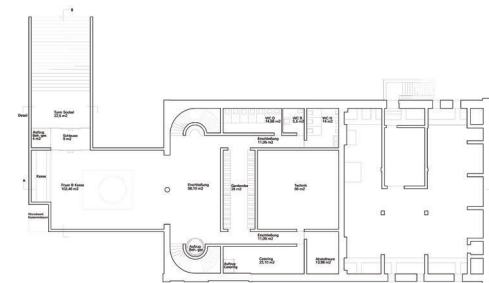

Grundriss Untergeschoss M. 1:750

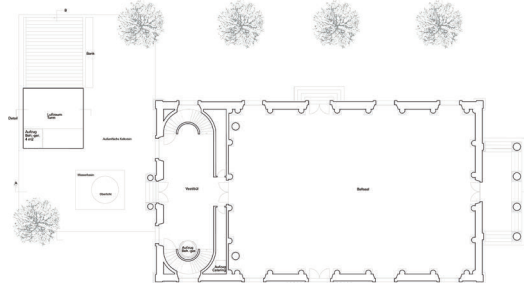

Grundriss Erdgeschoss M. 1:750



Ansicht Süd M. 1:750

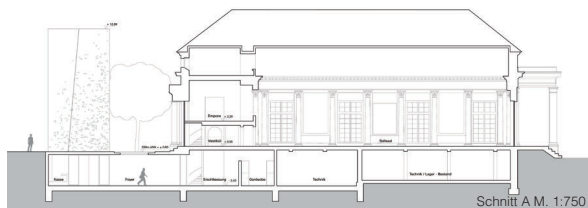

Schnitt A A M. 1:750



Schnitt B B M. 1:750