

# 155. AIV-Schinkel-Wettbewerb 2010 – Neue Alte Mitte in Berlin

AIV Schinkel Competition 2010 – New Old Centre in Berlin

## Auslober/Organizer

AIV Architekten- und Ingenieur-Verein zu Berlin e.V., Berlin

**Wettbewerbsart/Type of Competition**  
Offener Ideen- und Förderwettbewerb

**Zulassungsbereich/Restriction of admissions**  
Europäische Union

## Teilnehmer/Participant

Junge Architekten und Ingenieuren sowie Studierende und Absolventen der entsprechenden Fachrichtungen

## Beteiligung/Participation

189 Arbeiten

## Termine/Schedule

Tag der Auslobung	28. 09. 2009
Abgabetermin	25. 01. 2010
Preisgerichtssitzung	20. 02. 2010
Schinkelfest/Preisverleihung	13. 03. 2010

## Jury

Dr. Rainer Norten, AIV Berlin  
 Dr. Melanie Semmer, AIV Berlin  
 Dr. Manfred Semmer, AIV Berlin  
 Joachim Darge, AIV Berlin  
 Renate Kaula, VBI, Förderverein e.V.  
 Dr. Frank Fingerloos, Deutscher Beton- und Bautechnik-Verein e.V.  
 Prof. Gerhard Ihrig, Senatsverw. f. Stadtentw.  
 Hans-Joachim Pysall, Hans-Joachim-Pysall-Stiftung  
 Dr. Karl-Peter Nielsen, Baukammer Berlin  
 Annemarie Rothe, Verbands Restaurator im Handwerk e.V.

## Städtebau

Peter Brenn · Bernhard Heitele  
 Bernhard Hobusch · Hannelore Kaul  
 Prof. Hermann Kendel · Ludwig Krause  
 Bernd Kühn · Jens Metz · Konstanze Noack  
 Peter Ostendorff · Cyrus Zahiri

## Architektur

Prof. Dr. Hans-Joachim Aminde  
 Prof. Karen Eisenloffel · Ralf Fleckenstein  
 Ayse Zeynep Hicsasmaz · Stephanie Kaindl  
 Eva Krapf · Tobias Nöfer · Manfred Pflitsch  
 Justus Pysall · Michael Schädler · Almut Seeger  
 Reinhart Steinweg

## Landschaftsarchitektur

Daniel Angulo Garcia · Holm Becher  
 Ulrike Böhm · Thomas Dietrich  
 Hendrik Gottfried · Barbara Hutter  
 Beate Profé · Christiane Schwarz  
 Jürgen Weidinger

## Konstruktiver Ingenieurbau

Dieter Desczyk · Henry Ripke  
 Prof. Michael Schlaich · Heinz Schmackpfeffer

## Technische Gebäudeausrüstung

Prof. Dr. Thomas Kretschmer

## Verkehrswesen und Straßenbau

Manfred Garben · Heribert Guggenthaler

## Kunst

Katrin Günther · Dr. Peter Lemburg  
 Dr. Olaf Schmidt · Lotte Thünker

## Architektur

**Schinkelpreis** (€ 2.000,-)  
**Reisestipendium** (€ 2.500,-)  
 Stefan Drese, Hamburg

**Anerkennung/Mention** (€ 800,-)  
 Bastian Henning, Himmelpforten

## Städtebau

**Anerkennung/Mention** (€ 800,-)  
 Clara Schuster, Dresden

**Anerkennung/Mention** (€ 800,-)  
 Alessa Hansen · Claudia Müller  
 Elisa Wienecke, Berlin

## Landschaftsarchitektur

**Anerkennung/Mention** (€ 500,-)  
 Heiko Ruddigkeit · Nadia Rückert  
 Petra Stern · Pablo Tena, Berlin

**Anerkennung/Mention** (€ 500,-)  
 Franz Reschke · Anna Vogels, Berlin

**Anerkennung/Mention** (€ 500,-)  
 Hans Christian von Bülow  
 Cornelius Voß, Berlin

## Konstruktiver Ingenieurbau

**Sonderpreis** (€ 3.000,-)  
 Damian Kania · Katarzyna Kurek  
 Andreas Reimer, Berlin

**Anerkennung/Mention** (€ 500,-)  
 Lars Cusnick · Benjamin Kraus  
 Nadine Kellmeyer · Tobias Schmidt,  
 Kaiserslautern

**Anerkennung/Mention** (€ 500,-)  
 Daniela Ehnert · Olga Schäfer, Cottbus

**Anerkennung/Mention** (€ 500,-)  
 Marek Lipsky · Melanie Runowski  
 Simon Wübbels, Hamburg

## Zusätzlich

**Sonderpreis** (€ 1.500,-)  
 Pierre Guibert · Mirko Schaab  
 Stefan Schwarz, Berlin

## Wettbewerbsaufgabe

Das Thema des 155. Schinkel-Wettbewerbes ist nicht weniger als die Gestaltung der Mitte Berlins, des Bereichs zwischen Rotem Rathaus, zukünftigem Schlossbau, Marienkirche und Bhf. Alexanderplatz – einem Ort zwischen Neu und Alt.

Die Teilnehmer sind aufgefordert zu untersuchen, ob dieser stadthistorisch besonders bedeutende Ort umgebaut, ergänzt, umgenutzt oder erhalten werden soll. Dazu ist eine kritische Auseinandersetzung mit den räumlichen Gegebenheiten, historischen Schichten und heutigen Ansprüchen erforderlich. Ausdrücklich erwünscht sind unterschiedliche Haltungen und Herangehensweisen sowie der Dialog und die Kooperation mit benachbarten Fachdisziplinen.

**Architektur:** Entwurf von Baugruppen mit einem Quartierskonzept um Höfe in urbaner Vielfalt und Dichte in der Alten Mitte Berlins. Dazu wird ein Baufeld gegenüber Schloss und Spree angeboten.

**Städtebau:** Für das Planungsgebiet ist ein städtebauliches Konzept zu entwickeln, das der besonderen Bedeutung des Ortes gerecht wird. Vertiefend ist der Bereich um die Marienkirche zu bearbeiten.

**Landschaftsarchitektur:** Für das Planungsgebiet werden Ideen aus freiräumlichlandschaftsarchitektonischer Sicht gesucht. Vertiefend ist das Umfeld um das Rote Rathaus zu detaillieren.

## Competition assignment

The topic of the 155th Schinkel Competition is no less than the design of the centre of Berlin, the area between the Red Town Hall and Alexanderplatz Station – a place between old and new. The participants shall investigate proposals: shall it be rebuilt, converted or preserved. The spatial situation, historic layers and today's demands have to be critically examined. **Architecture:** a diverse and dense urban design for a concept of the district. **Urban development:** An adequate urban concept, mainly for the area around the church. **Landscaping:** Ideas for a central open space are required with details for the area of the red town hall.

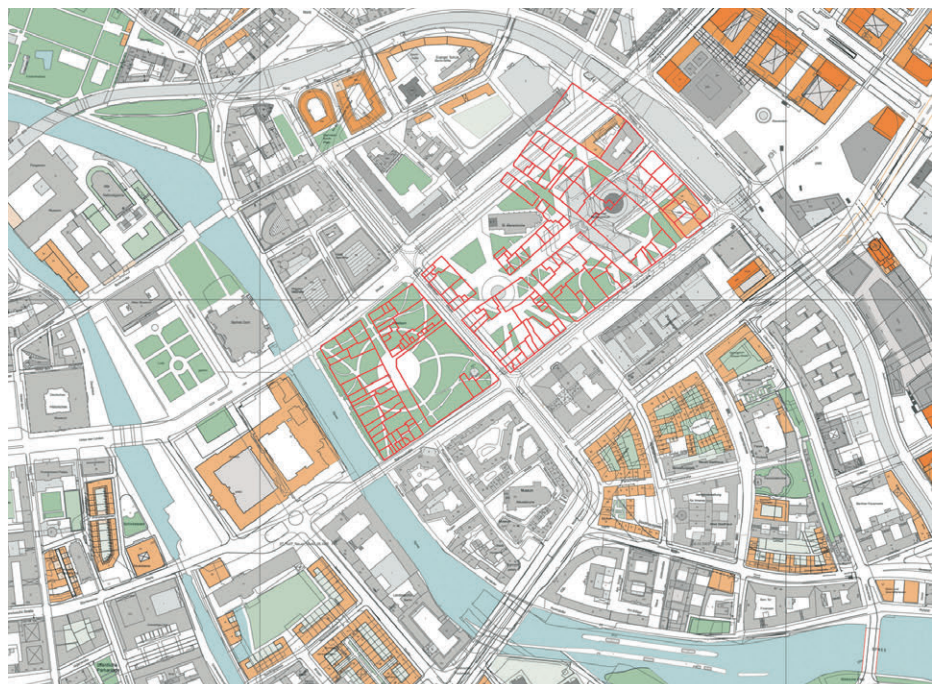

**Architektur Schinkelpreis** Stefan Drese, Hamburg

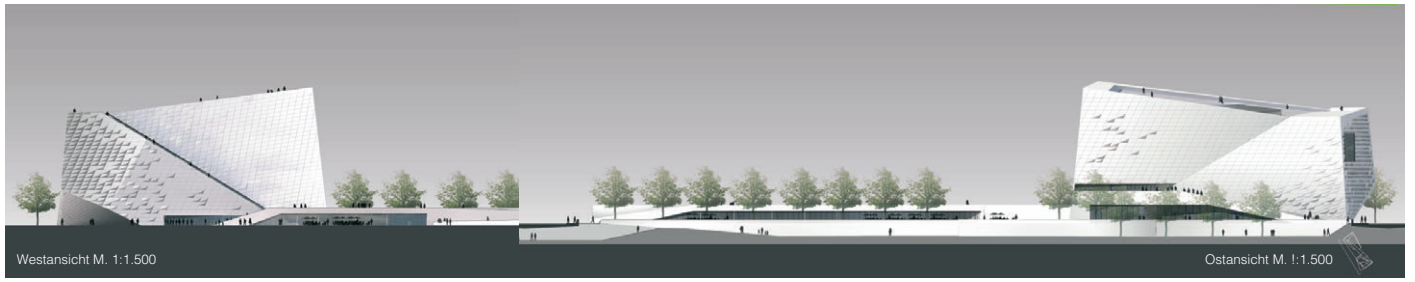
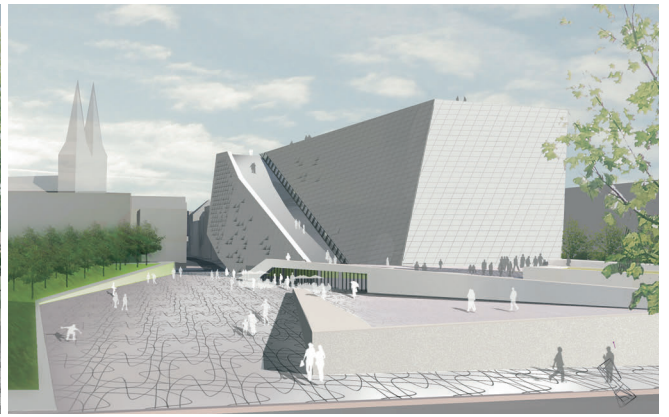
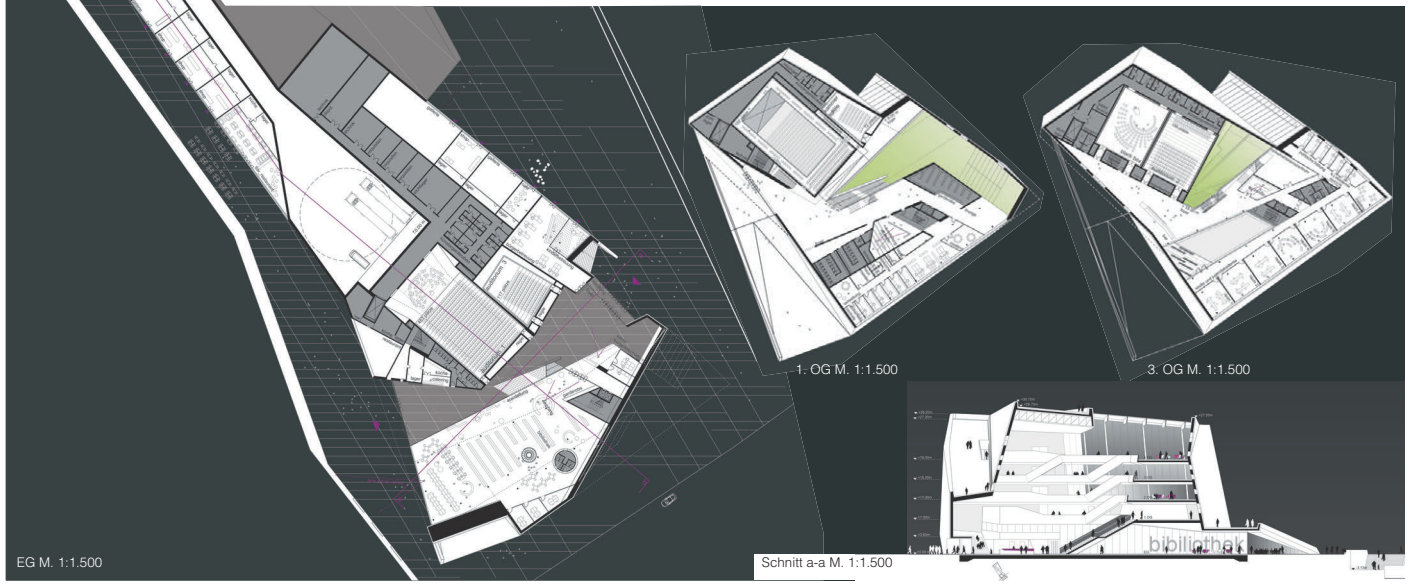

### Architektur Anerkennung/Mention Bastian Henning, Himmelpforten

Theater als Ort der Versammlung

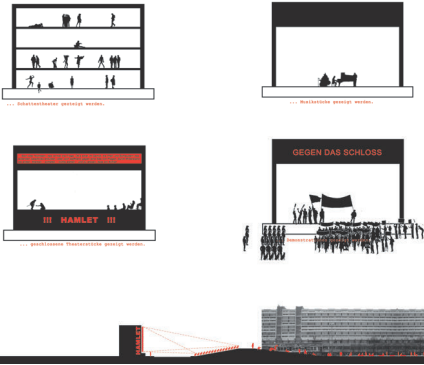

Konzeptschnitt

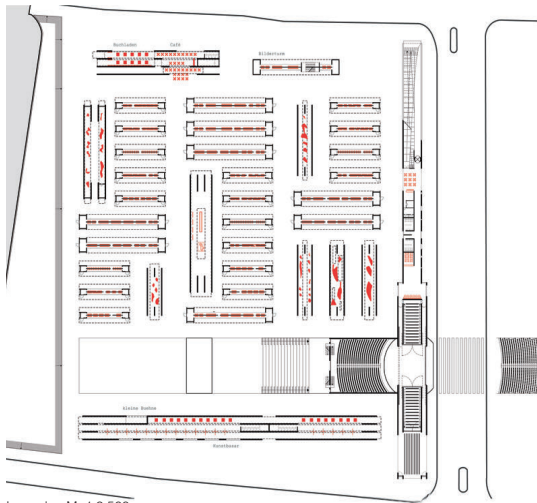
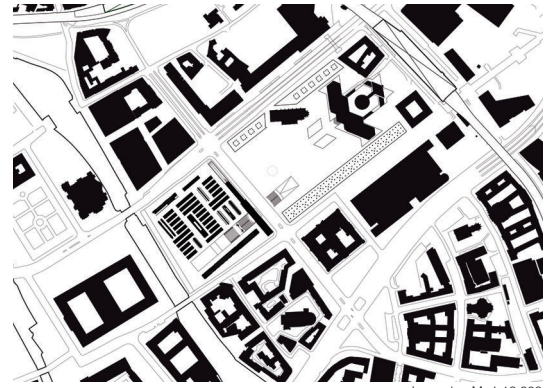
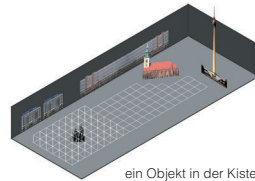

Theater Schnitt 1 M. 1:3.500



Theater Schnitt Quer M. 1:3.500



Theater Strassenansicht M. 1:3.500

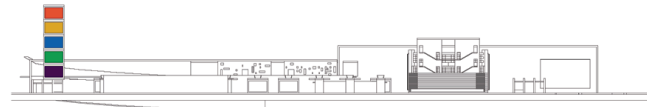
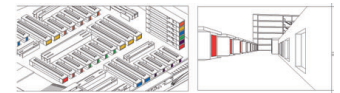
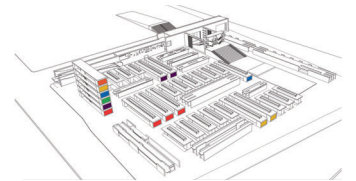

### Städtebau Anerkennung/Mention Clara Schuster, Dresden

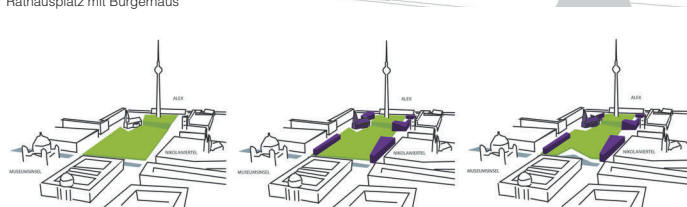
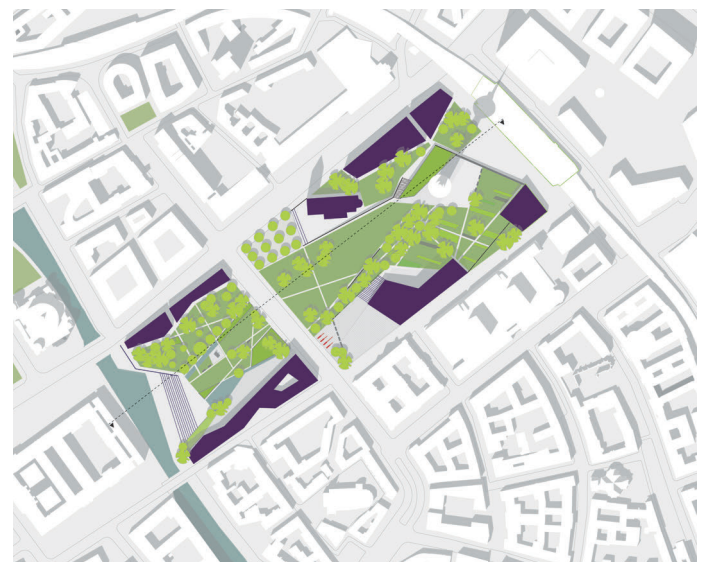
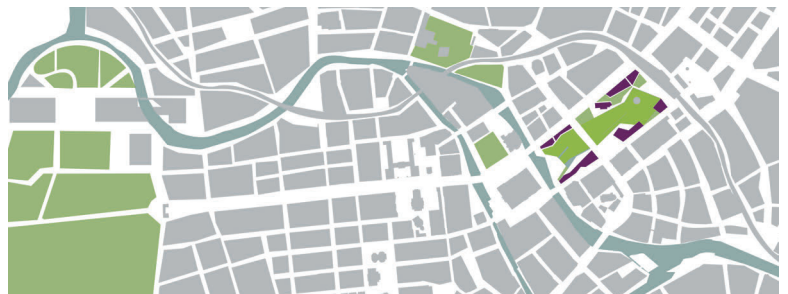

Konzepterläuterung



**Landschaftsarchitektur Anerkennung/Mention** Franz Reschke · Anna Vogels, Berlin

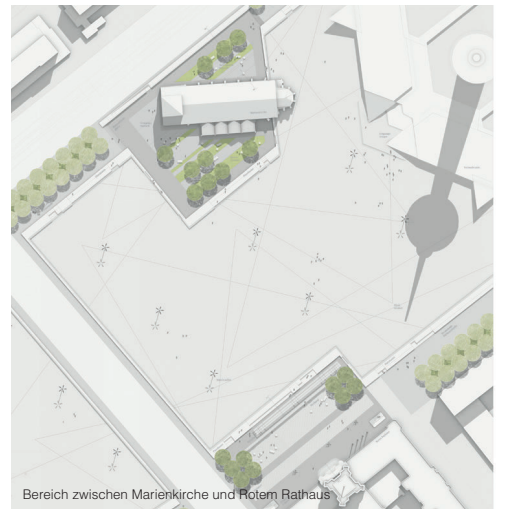

**Landschaftsarchitektur Anerkennung/Mention** Hans Christian von Bülow · Cornelius Voß, Berlin

