

# Architekturwettbewerb Zollverein 2007 – mobile working spaces

Architectural Competition Zollverein 2007 – mobile working areas

## Auslober/Announcer

Entwicklungsgesellschaft Zollverein mbH, Essen  
Zollverein School of Management and Design  
gGmbH, Essen

## Wettbewerbsart/Type of Competition

Offener zweiphasiger Realisierungswettbewerb

## Teilnehmer/Participant

Arbeitsgemeinschaften von Studierenden bzw. Absolventen der Fachrichtung Architektur, Innenarchitektur, Bauingenieurwesen, Stadtplanung, Gestaltung (Produktdesign, Kommunikationsdesign) an einer Hochschule in Deutschland mit freischaffenden Architekten oder Innenarchitekten

## Beteiligung/Participation

- 1. Phase: 32 Arbeiten
- 2. Phase: 9 Arbeiten

## Termine/Schedule

- Abgabetermin 1. Phase 31. 08. 2007
- Preisgerichtssitzung 1. Phase Oktober 2007
- Abgabetermin 2. Phase 31. 01. 2008
- Preisgerichtssitzung 2. Phase 29. 02. 2008

## Preisrichter/Jury

Prof. Karl-Heinz Petzinka, THS TreuHandStelle für Bergmannswohnstätten, Gelsenkirchen (Vors.)  
Almut Grüntuch-Ernst, Berlin  
Ulrike Rose, Europäisches Haus der Stadtkultur  
Hans-Dieter Collinet, Ministerium für Bauen und Verkehr des Landes NRW, Düsseldorf  
Fritz Heinrich, Architektenkammer NRW  
Roland Weiss, Entwicklungsges. Zollverein, Essen

## Preisträger/Prize

- Patrick Pütz, Architekt, Köln  
Jochen Reetz, Köln  
Absolvent der Bauhaus Universität Weimar

- Alexander Kunter, Architekt, Karlsruhe  
Florian Henniges · Daniel Lauber, Köln  
Absolventen der Universität Karlsruhe

- Uli Dratz, Architekt, Oberhausen  
Daniel Dratz, Zürich  
Absolvent der Hochschule Dessau  
Ben Dratz, Bochum  
Absolvent der Universität Wuppertal

- Rüdiger Karzel, Architekt, Köln  
Alexander Dasic, Griesheim  
Tim Stefan Waidelich, Darmstadt  
Studenten der Technischen Universität Darmstadt

- Jan Hohlfeld, Architekt, Köln  
Marko Heinsdorff, Architekt, Köln  
Heribert Weegen, Architekt, Köln  
Ho-Seop Kim, Herzogenrath  
Student der Rheinisch-Westfälischen Technischen Hochschule Aachen  
Claus Hesemann, Köln  
Absolvent der Rheinisch-Westfälischen Technischen Hochschule Aachen  
Anne Meyer, Köln  
Absolventin der Fachhochschule Köln

## Wettbewerbsaufgabe

Das Wettbewerbe Zollverein ist einer der interessantesten Wirtschaftsstandorte des Ruhrgebiets: neben dem Design Zentrum Nordrhein Westfalen und der Zollverein School of Management and Design haben über 70 Unternehmen aus der kulturellen, kreativen und designorientierten Branche ihren Sitz gefunden. Für das Jahr 2008 sollen weitere Raumangebote für Gründer aus den Bereichen Design, Architektur und Kultur geschaffen werden. Diese Räume sollen möglichst flexibel zu nutzen und mobil auf dem Gelände einsetzbar sein sowie den Ansprüchen junger Gründer der Kreativbranche genügen. Gesucht werden Konzepte für moderne, experimentell gestaltete temporäre und mobile Gebäude mit flexibler Innenraumgestaltung für die Nutzung als Büro, Atelier oder Labor.

## Competition assignment

The world heritage Zollverein is one of the most interesting business locations of the Ruhr area: near the Design Centre North Rhine-Westphalia and the Zollverein School of Management and Design more than 70 enterprises in the cultural, creative and design sector are situated here. In 2008 further areas shall be created for founders in the abovementioned sectors. Concepts for modern, experimental temporary and mobile buildings with flexible interior layouts shall be created, which could be used as office, studio or laboratory and shall meet the demands of the young founders.

## Preisträger/Prize Patrick Pütz, Köln · Jochen Reetz, Köln



**WORKING MODUL I  
BSP. MODERNE SHOWROOM**

**FUNKTIONSBÜRO**  
Büroabteilung  
L 2,25 x B 2,25 x H 2,25  
Bruttfläche: ca. 4,5 m<sup>2</sup>

**BÜROKONFERENZ**  
Büroabteilung  
L 1,50 x B 2,25 x H 2,25  
Bruttfläche: ca. 3,38 m<sup>2</sup>

**WORKING MODUL II  
BSP. ARCHITEKTURDESIGN**

**FUNKTIONSBÜRO**  
Büroabteilung  
L 2,25 x B 2,25 x H 2,25  
Bruttfläche: ca. 4,5 m<sup>2</sup>

**BÜROKONFERENZ**  
Büroabteilung  
L 1,50 x B 2,25 x H 2,25  
Bruttfläche: ca. 3,38 m<sup>2</sup>

**GRUNDRISSE**  
OG M. 1:250  
EG M. 1:250

**ANSICHTEN**  
ANSICHT M. 1:250  
SCHNITT B-B M. 1:250  
ANSICHT M. 1:250

**Die Funktionsboxen sind im Gegensatz zu den Restbleib gebliebenen Containern (Profilwand) vordisponiert. Der Raum der Box bietet genug Platz, um innerhalb des Moduls eine wichtige und individuelle Funktion auszugliedern. Mögliche Funktionen:**

- Rezeption**  
Rezeption mit einem großen Tisch und 8 Essensplätzen, können in diesem Bereich durch die Durchgänge und Rezeptionen getrennt, Auszubildende einer Station beim der Tisch, temporären Platz für Sitzplätze.
- Durchgang**  
Mittels des Durchgangs können zwei Module miteinander verbunden werden. Der Durchgang wird nicht nur als Durchgang genutzt, sondern kann auch als Aufenthaltszone, Garderobe, Küche etc. dienen. Der Tisch kann in 90° Winkel gelagert werden und als Sitzfläche genutzt werden.
- Küche, Bar**  
Die Box soll Grundriss als Kastenbauform als Einbauelement dienen. Durch einen abnehmbaren Tisch kann man unter dem Tisch in der Box einen Arbeitsplatz schaffen. In der Box ermöglichen die gegenüberliegenden funktionale Kommunikation, die Nutzung von Glas, Papier und Stauraum bieten Platz für Arbeiten.

**Preisträger/Prize** Alexander Kunter, Karlsruhe · Florian Henniges · Daniel Lauber, Köln

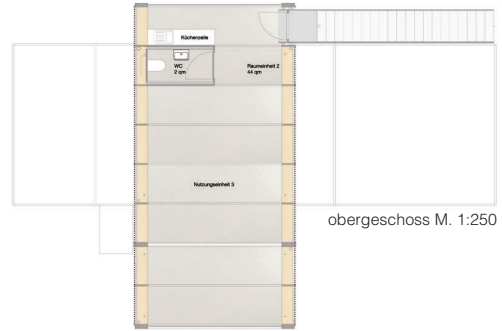
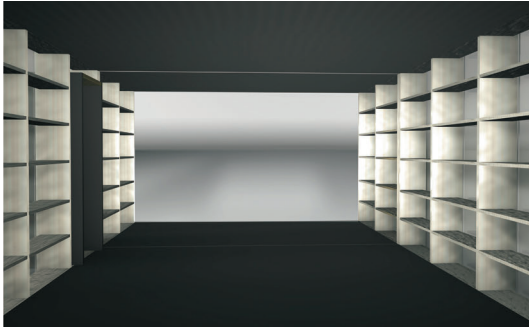

obergeschoss M. 1:250

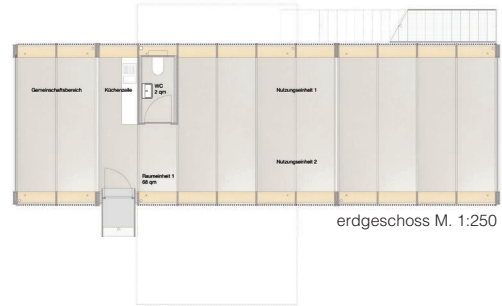

erdgeschoss M. 1:250

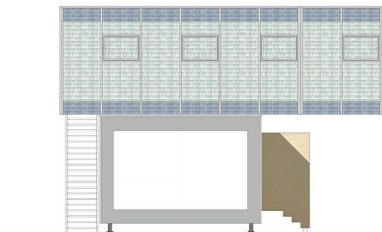

querschnitt M. 1:250

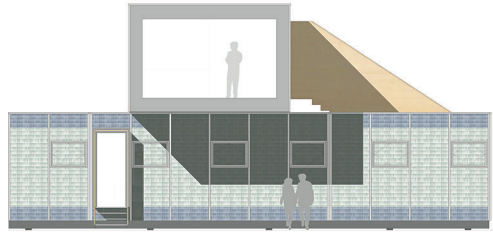

längsansicht M. 1:250

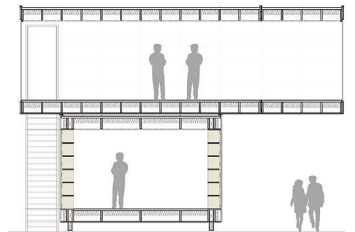

querschnitt M. 1:250

**Preisträger/Prize** Uli Dratz, Oberhausen · Daniel Dratz, Zürich · Ben Dratz, Bochum

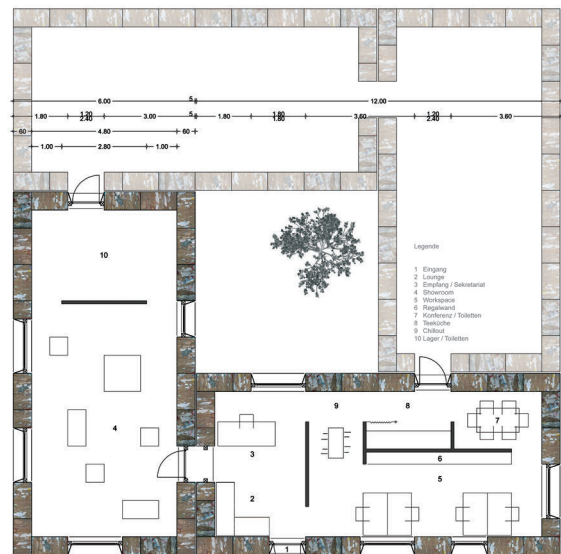

Grundriss M. 1:250



Ansicht Seite 1 M. 1:250



Ansicht Seite 2 M. 1:250



Schnitt M. 1:250

**Preisträger/Prize** Rüdiger Karzel, Architekt, Köln · Alexander Dasic, Griesheim · Tim Stefan Waidelich, Darmstadt



Schnitt A-A M. 1:250

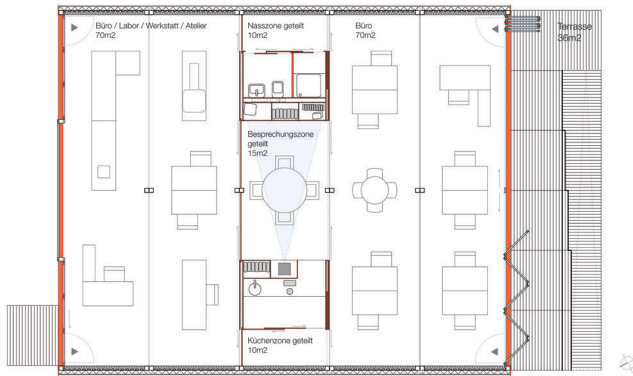

separate Büroorganisation

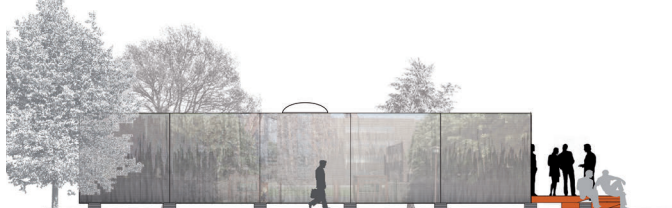
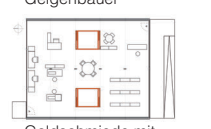
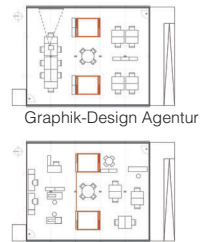
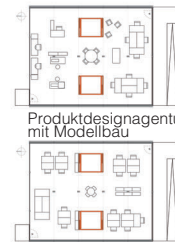

Ansicht Längsseiten M. 1:250



Ansicht Süd-West M. 1:250

**Preisträger/Prize** Jan Hohlfeld · Marko Heinsdorff · Heribert Weegen, Köln · Ho-Seop Kim, Herzogenrath · Claus Hesemann · Anne Meyer, Köln

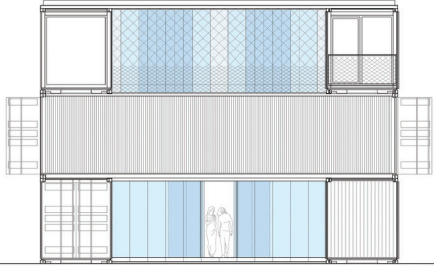

Ansicht Süd-West M. 1:250

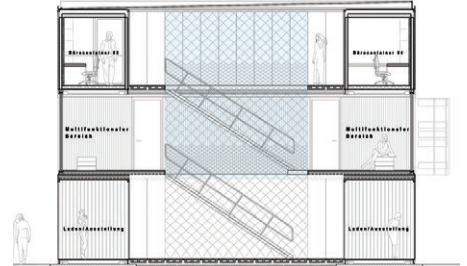

Schnitt A-A M. 1:250

**Ausbauvarianten**

**Variante 1**

- EG: 2 Bürocontainer à 26 qm
- + Multifunktionsraum 60 qm (z.B. Ausstellung)

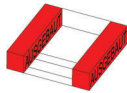

**Variante 2**

- OG: 2 Bürocontainer à 28 qm
- + Multifunktionsraum 60 qm
- EG: 2 Container ohne Ausbau
- Nutzung z.B. Laden oder Ausstellung
- + Multifunktionsraum 60 qm

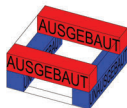

**Variante 3**

- 2. OG: 2 Bürocontainer à 28 qm
- + Multifunktionsraum 60 qm
- 1. OG: 2 Bürocontainer à 28 qm
- + Multifunktionsraum 60 qm
- EG: 2 Container ohne Ausbau
- Nutzung z.B. Laden oder Ausstellung
- + Multifunktionsraum 60 qm

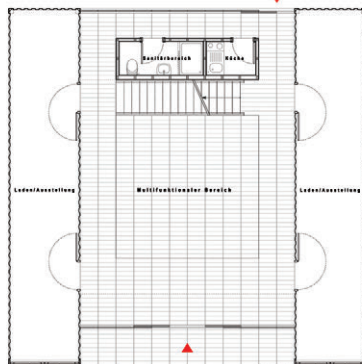
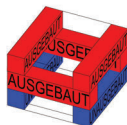

EG M. 1:250

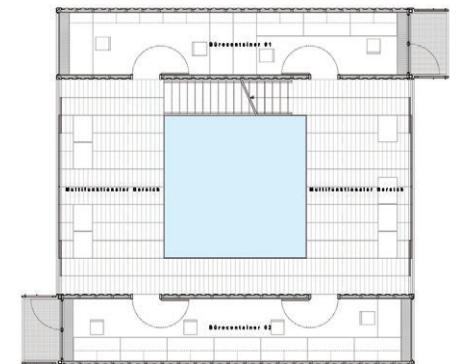

1. OG M. 1:250

