

Zweifelhalle Südengrundschule/Kimmelmansschule in Karlsruhe

wa-ID: wa-2031707

8/1 Sporthallen, Turnhallen, Mehrzweckhallen

Auslober/Organizer
Stadt Karlsruhe

Wettbewerbsart/Type of Competition
Nicht offener Planungswettbewerb mit vorge-schaltetem EWR-offenen Bewerbungsverfahren zur Auswahl von 20 Teilnehmer*innen

Wettbewerbsaufgabe/Competition assignment
Auf dem Areal der Südengrundschule/Kimmelmansschule in der Südweststadt Karlsruhe befinden sich derzeit zwei Turnhallen aus den 60er Jahren. Die Hallen entsprechen nicht mehr den funktionalen und technischen Anforderungen. Die Stadt Karlsruhe plant die Turnhallen abzurechen und an gleicher Stelle durch eine neue Zweifeldsporthalle zu ersetzen.

Da die Schulhoffläche sehr begrenzt ist, soll das Dach der neuen Halle diese Funktion aufnehmen und für eine aktive Nutzung mitgestaltet werden. Daher muss die Sporthalle teilweise ins Erdreich abgesenkt werden. Für die Zweifeldsporthalle wird von einer BGF von ca. 2.100 m² ausgegangen.

Preisgerichtssitzung/Jury meeting
17. Dezember 2021

1. Preis/1st Prize

Sieckmann Walther Architekten, Hamburg
Martin Sieckmann · Johannes Walther
Tragwerk: Assmann Beraten + Planen, Hamburg
Henning Klattenhoff · Andreas Wemmer
Mitarbeit: Gonzalo Torres · Shara Ibrahim

2. Preis/2nd Prize

BJW Architekten
Broghammer · Jana · Wohleber, Zimmern o. R.
Ralf Thom · Stefan Popp
Tragwerk: Mayer-Vorfelder und Dinkelacker, Sindelfingen
Jochen Salmen

Anerkennung/Mention

Kuhn Lehmann Architekten, Freiburg
Christoph Kuhn · Thomas Lehmann
Mitarbeit: Daniel Lenz · Julian Schmidt
Tragwerk: imagine structure GmbH, Frankfurt
Matthias Michel
Mitarbeit: Katrien Stühlmeyer-Groothues

Anerkennung/Mention

schlude ströhle richter architekten, Stuttgart
Jörg Richter
Tragwerk: Kleinrath Bauingenieure, Schwäbisch Gmünd
Wolfgang Kleinrath
Mitarbeit: Karin Hauser · Vinai Silo
TGA: F. Awater

Anerkennung/Mention

architekturbüro ruser + partner, Karlsruhe
Stefan Nessler · Silke Hüntrup
Sebastian Wunsch
Mitarbeit: Nina Moritz · Lina Hufnagel
Hung Nam Ly · Konstantin Jerabek · Veit Ruser
Tragwerk: Pirmin Jung Deutschland, Remagen
Tobias Götz · Tobias Riehle
SEF Ingenieures. mbH, Karlsruhe
Andreas Kreiner
bender + urich gmbh & co. kg, Karlsruhe
Martin Mohrlock
ee concept gmbh, Darmstadt
Sandra Dubslaff

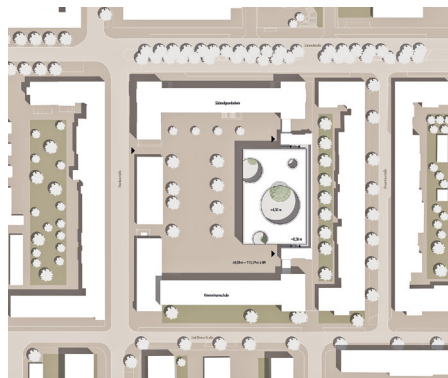

Lageplan



Blick vom Schulhof

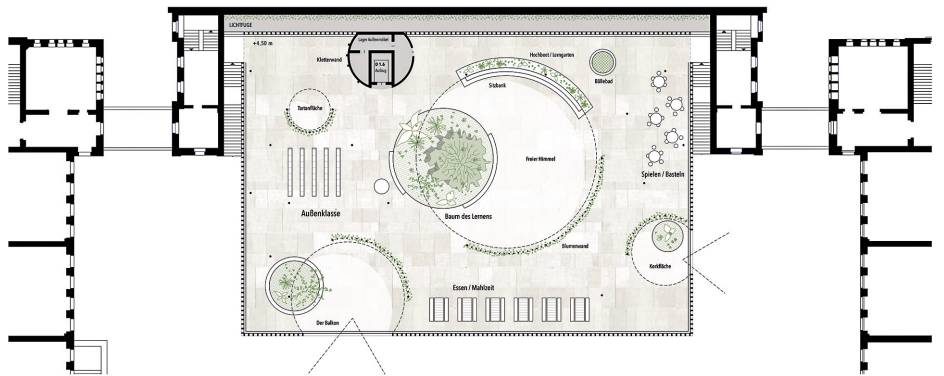

Grundriss OG

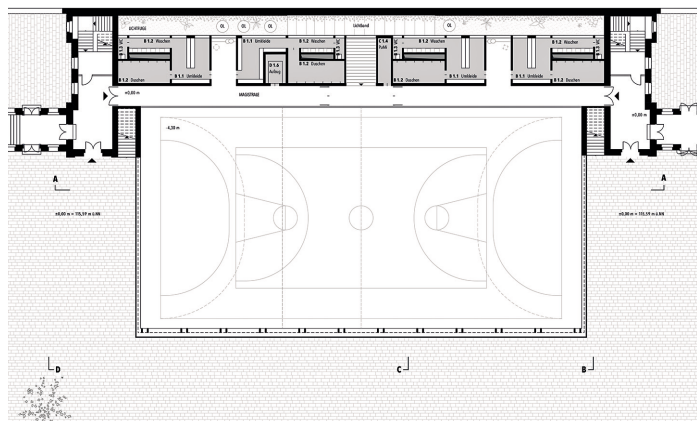

Grundriss EG



1. Preis/1st Prize Sieckmann Walther, Hamburg · Assmann Beraten + Planen, Hamburg



1. Preis/1st Prize Sieckmann Walther, Hamburg
Assmann Beraten + Planen, Hamburg

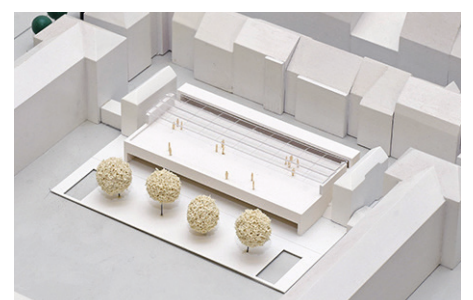

2. Preis/2nd Prize BJW Architekten, Zimmern o. R.
Mayer-Vorfelder und Dinkelacker, Sindelfingen