

# Touristinformationszentrum Hohenwarte – Thüringer Meer

**wa-ID:** wa-2024643

**Auslober**

Gemeinde Hohenwarte

**Koordination**

Wenzel & Drehmann\_PEM GmbH, Weißenfels

**Wettbewerbsart**

Nicht offener Realisierungswettbewerb als interdisziplinärer Wettbewerb mit Architekten, Landschaftsarchitekten und Tragwerksplanern

**Wettbewerbsaufgabe**

Die Gemeinde Hohenwarte plant zur weiteren Ausgestaltung des touristischen Ankunftsortes an der Sperrmauer Hohenwarte, die Errichtung des „Touristinformationszentrum Hohenwarte – Thüringer Meer“ mit einem Turmbau als Aussichtsplattform und statischer Vorbereitungsmaßnahmen zur Errichtung einer Doppelseilrutsche. Die Sperrmauer und der davor liegende Hohenwartestausee befinden sich im Thüringer Schiefergebirge/Obere Saale 10 km östlich von Saalfeld. Der Bearbeitungsbereich befindet sich in einer Hanglage zwischen der Sperrmauer Hohenwarte und einem öffentlichen Parkplatz.

**Preisgerichtssitzung** 13. Dezember 2018

**Beteiligung** 14 Arbeiten

**1. Preis**

motorplan Architekten, Weimar  
 Johann Bierkandt  
 impuls° Landschaftsarchitektur, Jena  
 H. Ehrensberger · Ph. Facius · J. Facius  
 DSH Dip.-Ing. Schneider-Heidenreich, Halle  
 Prof. Dr.-Ing. Christian Heidenreich

**2. Preis**

hks I architekten GmbH, Erfurt  
 Prof. Ulf Hestermann · Marco Schlothauer  
 plandrei Landschaftsarchitektur, Erfurt  
 Stefan Dittrich  
 Ingenieurbüro Dr. Krämer GmbH, Weimar  
 Dr. Wolf-Dietrich Krämer · Thomas Jecke

**Anerkennung**

gildehaus partner architekten, Weimar  
 Bernd Gildehaus  
 atelier freiraum, Weimar  
 Andrea Wenzel-Schlicht  
 Tunkel Tragwerksplanung, Weimar  
 Christian Tunkel

**Anerkennung**

TRU Architekten, Berlin  
 Henning v. Wedemeyer · Karsten Ruf  
 Planorama Landschaftsarchitektur, Berlin  
 Maik Böhmer  
 Knippers Helbig GmbH, Berlin  
 Boris Peter · Florian Scheible · Jan Mittelstädt

Weiteres Planmaterial finden Sie unter [www.wettbewerbe-aktuell.de](http://www.wettbewerbe-aktuell.de) -> einfach in der Suche ID eingeben z.B. wa-2024643

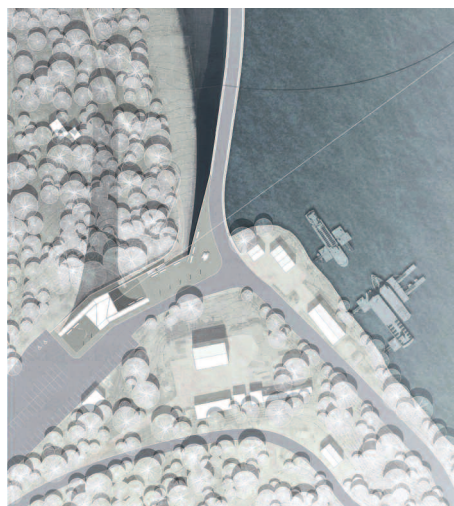

Lageplan



Fernwirkung



Platzwirkung

Ausstellungsbereich

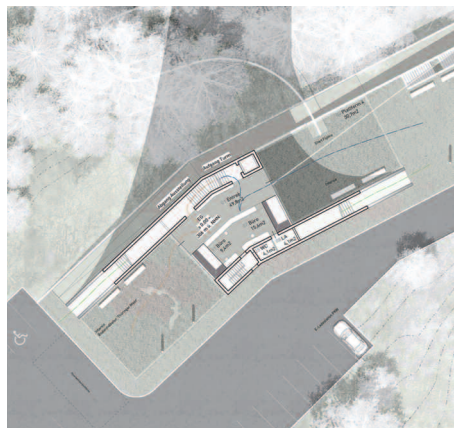
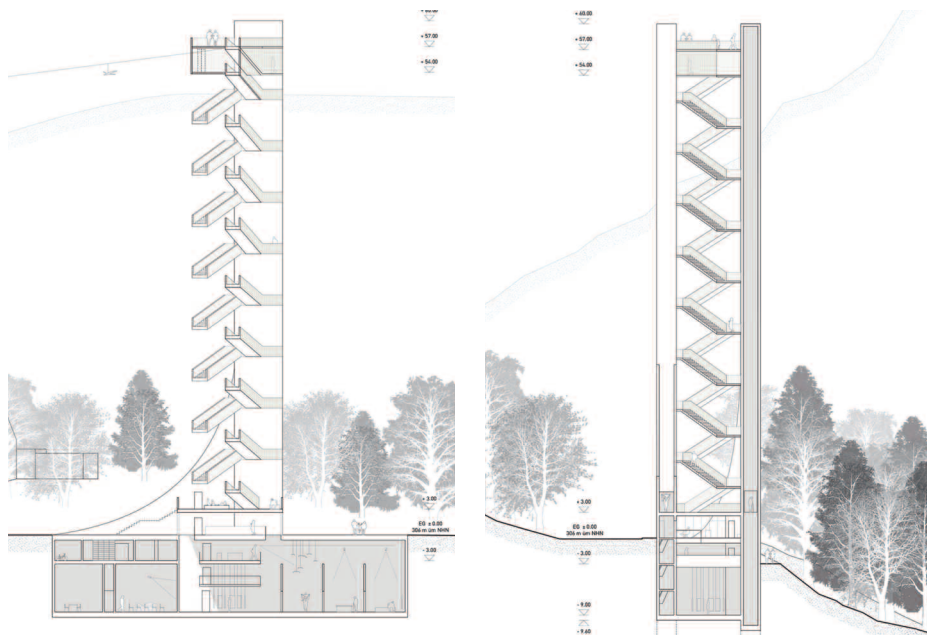

Grundriss EG

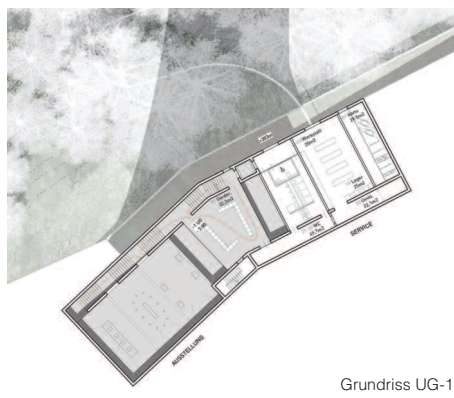

Grundriss UG-1

**1. Preis** motorplan Architekten, Weimar · impuls° Landschaftsarchitektur, Jena · DSH Dip.-Ing. Schneider-Heidenreich, Halle