

# Bürgerhaus Neuhof

**Auslober:**

Gemeindevorstand Neuhof

**Betreuung/Vorprüfung:**

Herget und Wienröder, Eichenzell  
Elmar Herget · Carsten Wienröder

**Wettbewerbsart:**

Begrenzt offener einstufiger Realisierungswettbewerb mit vorgeschaltetem EWR-offenen Bewerbungsverfahren zur Auslosung von 28 Teilnehmern sowie 7 Zuladungen

**Teilnehmer:**

Freischaffende Architekten sowie Städtebauarchitekten und Landschaftsarchitekten in Zusammenarbeit mit vorgenannten.

**Beteiligung:** 32 Arbeiten

**Termine:**

Bewerbungsschluß	07. 12. 2001
Abgabetermin	28. 03. 2002
Preisgerichtssitzung	03. 05. 2002

**Fachpreisrichter:**

Prof. Hans Waechter, Mühlthal (Vors.)  
Prof. Dr. Hartmut Eckhardt, Darmstadt  
Prof. Wolfgang Schulze, Kassel  
Cornelia Zuschke, Stadtbaurätin, Fulda

**1. Preis (€ 18.000,-):**

Löweneck und Schöfer, München  
Andreas Löweneck · Norbert Schöfer

**2. Preis (€ 12.000,-):**

Pier Architekten, Alsfeld  
Alexander Pier · Heinz Pier  
Mitarbeit: B. Brakemeier · V. Hofmann · S. Huss  
F. Kruse · R. Pier · K. Osterhaus  
Fachberater: Kunkel und Partner, Berlin  
Transsolar Energietechnik, Stuttgart  
L.Arch.: wbp Landschaftsarchitekten, Bochum

**3. Preis (€ 8.000,-):**

Sichau und Walter, Fulda  
Peter Sichau · Hartmut Walter  
Mitarbeit: Stefan Wagner

**4. Preis (€ 5.000,-):**

Architekturbüro Ebert, Hünfeld  
Erich Ebert  
Mitarbeit: Gudrun Wilkening

**Preisgerichtsempfehlung:**

Das Preisgericht empfiehlt dem Auslober einstimmig, die Arbeit mit dem ersten Rang zur Grundlage der weiteren Bearbeitung zu wählen.

Modellfotos: Herget und Wienröder, Eichenzell

**Ankauf (€ 2.000,-):**

Traut Architekten, Bad Camberg  
Michael Traut  
Baustatik: Prof. Dr. Kind, Wiesbaden

**Ankauf (€ 2.000,-):**

Lüling Architekten, Berlin  
Claudia Lüling  
Mitarbeit: Ulrike Rau  
L.Arch.: Schuhmacher und Herrmann

**Ankauf (€ 2.000,-):**

Bär · Stadelmann · Stöcker, Nürnberg  
Friedrich Bär  
Mitarbeit: Frank Kossian  
L.Arch.: Werkgemeinschaft Freiraum,  
Franz Hirschmann

**Wettbewerbsaufgabe:**

Die Gemeinde Neuhof liegt im südwestlichen Landkreis Fulda zwischen Rhön, Vogelsberg und Spessart. Das bestehende Bürgerhaus der Gemeinde weist erhebliche Defizite auf. Ziel des Wettbewerbs ist nun ein kulturelles Zentrum, das durch seine Architektur die Gemeinde repräsentiert und den bereits an gleicher Stelle vorhandenen Bürgerhaus-Standort belebt. Gleichzeitig soll die Funktionalität des alten Gebäudes aufgenommen, verbessert und erweitert werden.

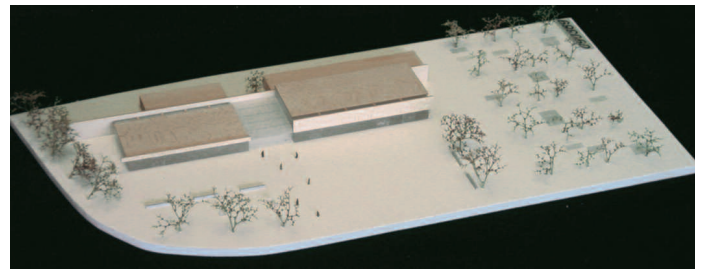
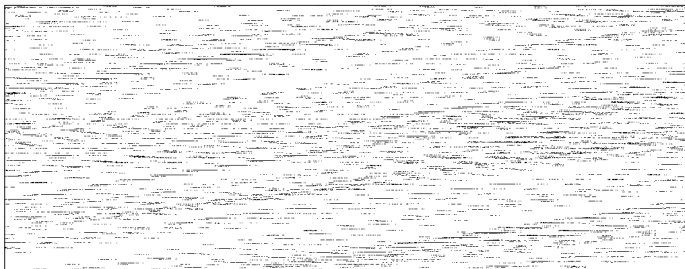

1. Preis: Löweneck und Schöfer, München

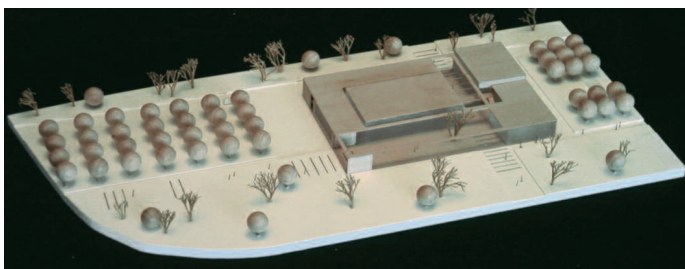

2. Preis: Pier Architekten, Alsfeld

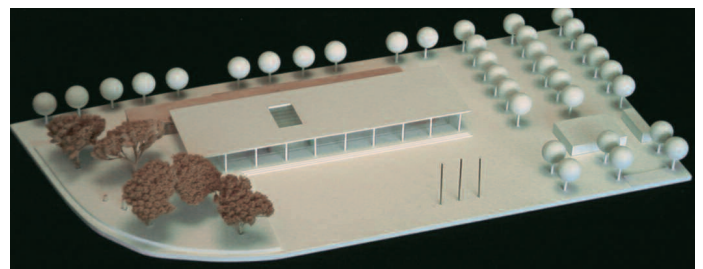

3. Preis: Sichau und Walter, Fulda

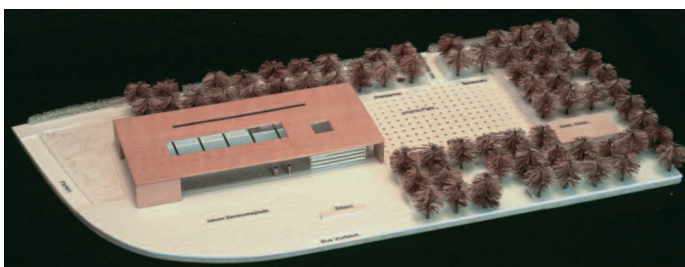

4. Preis: Architekturbüro Ebert, Hünfeld

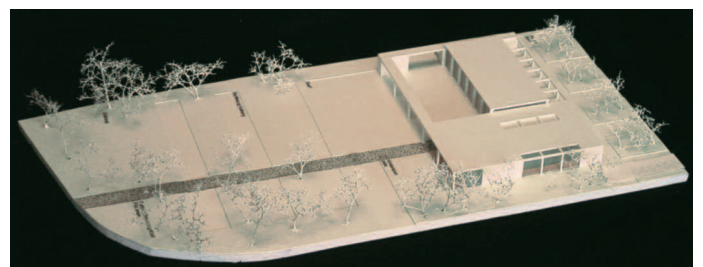

Ankauf: Traut Architekten, Bad Camberg



Ankauf: Lüling Architekten, Berlin

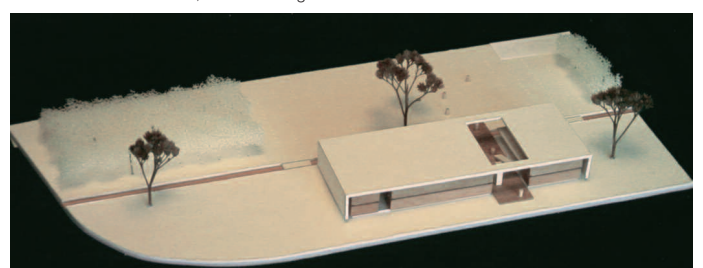

Ankauf: Bär · Stadelmann · Stöcker, Nürnberg